Chromol
PRÍPRAVOK NA OŠETROVANIE A OCHRANU POVRCHOV Z UŠĽACHTILEJ OCELE

Chromol je prípravok na ošetrovanie a ochranu povrchov z ušľachtilej ocele, ako napr. skrine, regále, obklady stien, výťahy, vonkajšie steny kuchynských zariadení, ako napr. umývačiek riadu, chladničiek a sporákov a pod. Jeho pravidelné používanie uľahčuje čistenie nerezových povrchov, dodáva povrchom žiarivý lesk a zabraňuje usádzaniu nečistôt a korózii. Na nerezovom povrchu vytvára rovnomerný, ochranný a vodu odpudzujúci film.

- **ČISTOTA** Zanecháva lesklé a čisté, voduodpudzujúce povrchy. Ľahko odstraňuje odtlačky prstov.
- **BEZPEČNOSŤ** Ošetruje a chráni nerezové povrchy. Špeciálne zloženie prípravku spomaľuje opätovné znečistenie povrchu.
- **ÚČINNOSŤ** Povrchy ošetrené prípravkom sa ľahko a šetrne čistia.







NÁVOD NA POUŽITIE

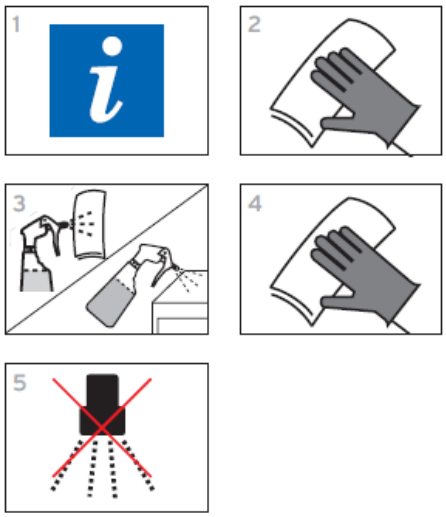

1 Pri používaní sa riaďte hygienickým plánom a informáciami uvedenými na etikete a v karte bezpečnostných údajov.
2 Silne znečistený povrch odporúčame najskôr vyčistiť vhodným prípravkom, napr. Renolit alebo Allguard 10.
3 Menšie množstvo prípravku naneste na jemnú utierku, príp. nastriekajte priamo na suchý povrch.
4 Zľahka utrite/ vyleštite.
5 Povrch neoplachujte!

Prípravok **nepoužívajte** na horúce, lakované, pozinkované a hliníkové povrchy! Nie je určený pre použitie na pracovné plochy, ktoré prichádzajú do priameho kontaktu s potravinami!

INFORMÁCIE/ UPOZORNENIA

Karta bezpečnostných údajov je k dispozícii odbornému užívateľovi na požiadanie.
Len na profesionálne použitie.

BEZPEČNOSTNÉ INFORMÁCIE

Nemiešajte s inými prípravkami.
Pri používaní prípravku dbajte na pokyny uvedené v informačnom liste a karte bezpečnostných údajov.

HODNOTA pH (koncentrát)

1	2	3	4	5	6	**7**

SKLADOVANIE

Skladujte v originálnom obale pri teplote 0°C až +40°C.

BALENIE

6 x 500 ml fľaša **9029390**

ECOLAB s.r.o. Čajakova 18, 811 05 Bratislava, Tel.: 02/572049 15-16, Fax.: 02/57204928
www.ecolab.com