Renolit Trax Powder
UNIVERZÁLNY PRÁŠKOVÝ ČISTIACI PROSTRIEDOK S BIELIACIMI ÚČINKAMI PRE KUCHYNSKÉ PREVÁDZKY

Renolit Trax Powder je vysokoúčinný, univerzálny čistiaci prostriedok pre kuchynské prevádzky s odmasťovacím účinkom na denné a pravidelné čistenie. Rýchlo a ľahko odstraňuje mastné a olejové znečistenia. Receptúra obsahuje zložku na báze chlóru na zosilnenie čistiaceho účinku, ktorá zabezpečuje rýchle, účinné a hygienické čistenie. Vďaka svojmu bieliacemu účinku prípravok odstraňuje nečistoty, ako napr. mastnotu, škvrny od kávy a ovocia a pod., z povrchov a podláh.

Oblasť použitia: Na všetky vode a alkáliám odolné povrchy a podlahové krytiny v kuchynských a stravovacích prevádzkach, ako napr. prípravné plochy, regály a poličky, kuchynské zariadenia, skladovacie priestory a pod.

- **ČISTOTA** Účinná receptúra prípravku s obsahom zložky na báze chlóru zabezpečí čistejšie povrchy.
- **ÚČINNOSŤ** Čistí, odmasťuje a bieli súčasne, čím znižuje náklady na pracovnú silu a energie.







NÁVOD NA POUŽITIE

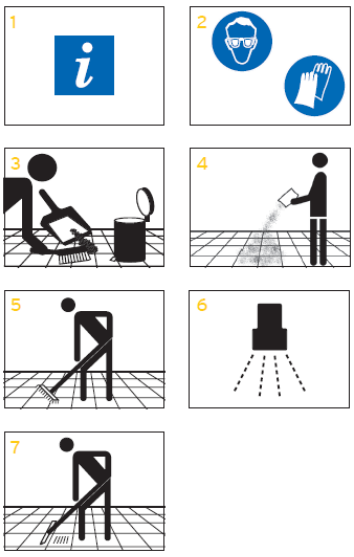

1 Pri používaní sa riaďte hygienickým plánom a informáciami uvedenými na etikete a v karte bezpečnostných údajov.
2 Pri zaobchádzaní s produktom používajte vhodné ochranné pomôcky.
3 Zvyšky jedla a uvoľnené nečistoty odstráňte z čisteného povrchu. Podlahu pozametajte.
4 Na vopred opláchnuté (navlhčené) povrchy/ podlahy nasypte primerané množstvo prípravku.
5 Ak je to potrebné povrch/ podlahu mechanicky vydrhnite.
6 Dôkladne opláchnite čistou vodou.
7 Prebytočnú vodu odveďte do odtoku pomocou stierky.

INFORMÁCIE/ UPOZORNENIA

Materiálovú kompatibilitu čisteného povrchu najskôr vyskúšajte na menej viditeľnom mieste.
Pri čistení podlahy položte na zem výstražnú tabuľku s upozornením na klzkú podlahu. Neodstraňujte ju, kým podlaha nie je úplne suchá.
Karta bezpečnostných údajov je k dispozícii odbornému užívateľovi na požiadanie.
Len na profesionálne použitie.

BEZPEČNOSTNÉ INFORMÁCIE

Nemiešajte s inými prípravkami.
Pri používaní prípravku dbajte na pokyny uvedené v informačnom liste a karte bezpečnostných údajov.

SKLADOVANIE

Skladujte v originálnom obale pri teplote 0°C až +40°C.

BALENIE

10 kg vedro	**9079030**

ECOLAB s.r.o. Čajakova 18, 811 05 Bratislava, Tel.: 02/572049 15-16, Fax.: 02/57204928
www.ecolab.com