# Clinil
# PRÍPRAVOK NA ČISTENIE OKIEN A POVRCHOV ZO SKLA

**Clinil** je vysoko účinný univerzálny čistiaci prostriedok okná a sklenené povrchy. Je vhodný aj na čistenie umývateľných lesklých a slabo štruktúrovaných povrchov. Bez námahy odstraňuje aj odtlačky prstov, olejové a mastné nečistoty. Čistí účinne a bez zanechania šmúh. **Clinil** neobsahuje farbivá a vonné látky.
Oblasť použitia: Na všetky umývateľné, vodeodolné povrchy, najmä okná, zrkadlá, okenné rámy, obkladačky, povrchy zo skla, kameňa, emailu, umelej hmoty, umakartu, predajné pulty a vitríny.

- **ČISTOTA** Zanecháva lesklé a čisté povrchy.
- **BEZPEČNOSŤ** Okamžite použiteľný prípravok s vysokou bezpečnosťou pre užívateľa.
- **ÚČINNOSŤ** Rýchle čistenie šetrí čas prevádzkové náklady.








## NÁVOD NA POUŽITIE

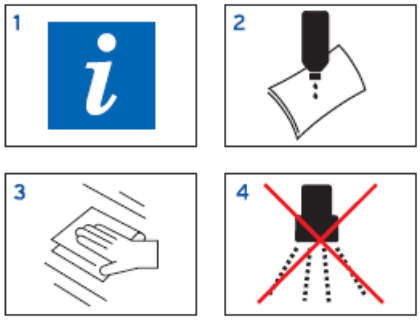


1 Pri používaní sa riaďte hygienickým plánom a informáciami uvedenými na etikete a v karte bezpečnostných údajov.
2 **Clinil** je prípravok na okamžité použitie. Naneste ho neriedený na čistú utierku (papierovú alebo z mikrovlákna).
3 Čistený povrch zotrite utierkou.
4 Záverečné opláchnutie vodou nie je potrebné.

## INFORMÁCIE

Karta bezpečnostných údajov je k dispozícii odbornému užívateľovi na požiadanie.
**Len na profesionálne použitie.**

## BEZPEČNOSTNÉ INFORMÁCIE

Nemiešajte s inými prípravkami.
Pri používaní prípravku dbajte na pokyny uvedené v informačnom liste a karte bezpečnostných údajov.

## HODNOTA pH

| 5 | 6 | 7 | 8 | 9 | 10 | 11 |
|---|---|---|---|---|---|---|

## SKLADOVANIE

Skladujte v originálnom obale pri teplote -5°C až +40°C.

## BALENIE

| | |
|---|---|
| 12 x 1 l fľaša | **3013010** |
| 10 l kanister | **3028180** |

**ECOLAB s.r.o. Čajakova 18, 811 05 Bratislava, Tel.: 02/572049 15-16, Fax.: 02/57204928**
**www.ecolab.com**