MAXX Into Citrus2

VYSOKOKONCENTROVANÝ PROSTRIEDOK S CITRUSOVOU VÔŇOU NA DENNÉ A PRAVIDELNÉ ČISTENIE SANITÁRNYCH ZARIADENÍ



Vlastnosti

- Účinná kombinácia povrchovo aktívnych látok na báze kyselín účinne odstraňuje vodný kameň, usadeniny a všetky nečistoty špecifické pre sanitárne priestory.
- Obzvlášť vhodný pre umyvárne s vysokým stupňom prevádzky.
- Po čistení zanecháva sviežu citrónovú vôňu.

Účinnosť

- V jednom čistiacom kroku odstraňuje vodný kameň aj ostatné nečistoty.
- Účinný aj pri nízkej koncentrácii (od 0,5 %) s cieľom znížiť náklady na čistenie.

Bezpečnosť

- Zloženie, ktoré nepoškodzuje materiály, umožňuje použitie na povrchoch odolných voči kyselinám.
- Systém farebného kódovania zabezpečuje, že vždy použijete správny produkt pre daný druh čistenia.



Udržateľnosť

- Vysokokoncentrované prostriedky znižujú hmotnosť prepravovaného tovaru.

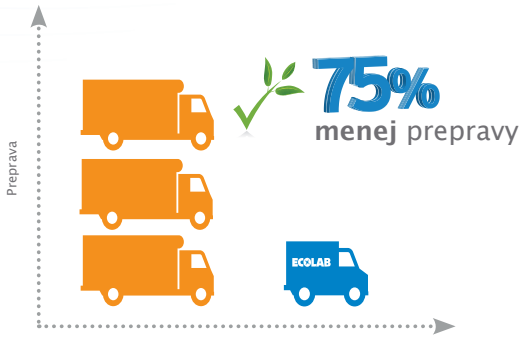

Oblasť použitia

- Na čistenie všetkých povrchov a podláh odolných voči kyselinám v kúpeľniach, umyvárňach a sanitárnych priestoroch. Vhodný pre prevádzky s tvrdou vodou.

Návod na použitie:

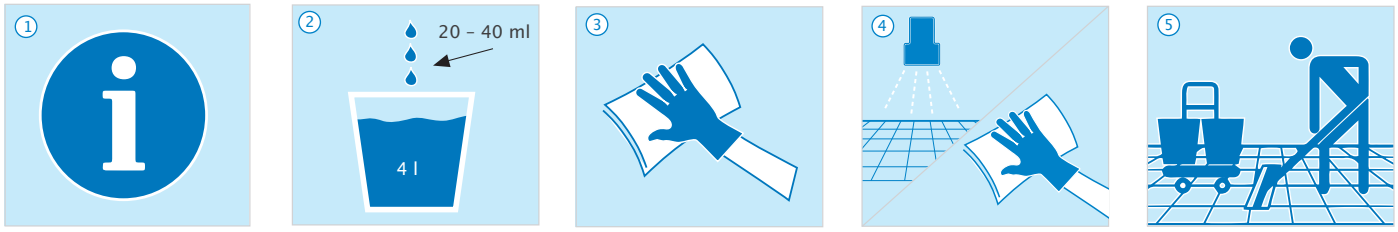

1. Podrobné informácie týkajúce sa použitia sú uvedené v hygienickom pláne.
2. Nadávkujte 20 – 40 ml prostriedku MAXX Into Citrus2 do 4 l vody. Na silné, zatvrdnuté nečistoty použite neriedený prostriedok.
3. Čistiaci roztok naneste na handru z mikrovlákna alebo na špongiu. Povrch utrite. Prostriedok MAXX Into Citrus2 odporúčame aplikovať pomocou farebných Polifix handier z mikrovlákna, aby sa zabránilo krížovej kontaminácii.
4. Opláchnite vodou alebo utrite čistou navlhčenou handrou.
5. V prípade manuálneho čistenia podláh odporúčame aplikovať prostriedok pomocou Ecolab systému mopov z mikrovlákna.

POZNÁMKY/INFORMÁCIE:

Pred použitím vyskúšajte materiálovú kompatibilitu povrchu na menej viditeľnom mieste.

Umiestnite výstražnú tabuľu s upozornením „Pozor mokrá podlaha“ a neodstraňujte ju, kým podlaha nie je úplne suchá.

Len na profesionálne použitie!

Karta bezpečnostných údajov je k dispozícii odbornému užívateľovi na požiadanie.

PODMIENKY SKLADOVANIA:

Skladujte v originálnom obale pri teplote v rozmedzí 0 °C až 40 °C.

Hodnota pH (konc.)

0	**1**	2	3	4	5	6	7

PRODUKT	Č. POLOŽKY	VEĽKOSŤ BALENIA
MAXX Into Citrus2	9084580	12 x 1 l fľaša
MAXX Into Citrus2	9084600	2 x 5 l fľaša

Worldwide Headquarters
Ecolab Inc.
370 Wabasha Street N
St. Paul, MN 55102

European Headquarters
Ecolab Europe GmbH
Richtistr. 7
CH-8304 Wallisellen

Ecolab Slovakia
Čajakova 18,
811 05 Bratislava (SK)
Telefón: +421 2 57204915,16

www.ecolab.com

© 2015 Ecolab USA Inc. Všetky práva vyhradené.