Strip-A-Way

KYSLÝ ŠPECIÁLNY ČISTIACI PROSTRIEDOK

Strip-A-Way je ideálny na rýchle odstraňovanie vápenatých usadenín, železitých škvŕn, močového kameňa, cementových a minerálnych zvyškov, usadenín fosforečnanu vápenatého.

- **ČISTOTA** Rýchlo a dôkladne uvoľňuje vápenaté a minerálne usadeniny.
- **BEZPEČNOSŤ** Neobsahuje kyselinu soľnú a chloridy.
- **ÚČINNOSŤ** Účinkuje rýchlo a intenzívne.







NÁVOD NA POUŽITIE

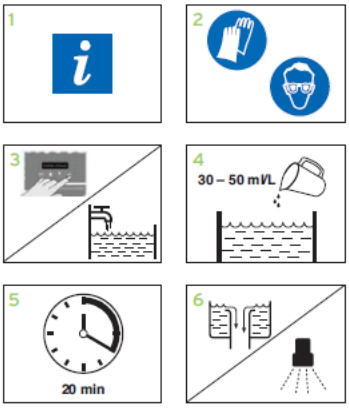

1 Pri používaní sa riaďte hygienickým plánom a informáciami uvedenými na etikete a v karte bezpečnostných údajov.
2 Používajte vhodné ochranné rukavice a ochranné prostriedky na oči/tvár pri manipulácii s prípravkom.

Odvápňovanie umývačky riadu:
3 Vypnite dávkovač umývacieho prostriedku a vyberte riad z umývačky. Umývačku naplňte vodou.
4 V závislosti od hrúbky usadenín dávkujte 30 - 50 ml prípravku na liter vody napustenej do zásobníka umývačky.
5 Zapnite umývačku (bez riadu a dávkovania umývacieho prostriedku) a nechajte ju pracovať cca. 20 minút.
6 Umývačku vypnite a vypustite vodu. Vnútro umývačky dôkladne opláchnite čistou vodou. Dávkovacie zariadenie opäť zapnite. Prípravok nepoužívajte na povrchy citlivé na pôsobenie kyselín.
Umývačku riadu pravidelne odvápňujte.
Oplachové zóny umývačiek riadu nastriekajte prípravkom zriedeným v pomere 1:3. V závislosti od hrúbky usadeniny postup opakujte. Po krátkej dobe pôsobenia celú umývačku dobre opláchnite.

DÁVKOVANIE

Koncentrovaný alebo zriedený prípravok v pomere 30 – 100 ml prípravku/ l vody aplikujte tlakovou fľašou alebo striekacou pištoľou.

pH – hodnota (koncentrát)

1	2	3	4	5	6	7	8

BEZPEČNOSTNÉ INFORMÁCIE

Nemiešajte s inými produktmi.
Pri používaní prípravku dbajte na pokyny uvedené na etikete, v informačnom liste a karte bezpečnostných údajov.
Nepoužívajte na plochy citlivé na kyseliny!
Iba na profesionálne použitie.
Nebezpečenstvo! Spôsobuje vážne poleptanie kože a poškodenie očí.

SKLADOVANIE

Skladujte v originálnom obale pri teplote od 0 °C do +40 °C.

BALENIE

4 x 5 l kanister	**9021290**
2 x 5 l kanister	**9034890**

ECOLAB s.r.o. Čajakova 18, 811 05 Bratislava, Tel.: 02/572049 15-16, Fax.: 02/57204928
www.ecolab.com