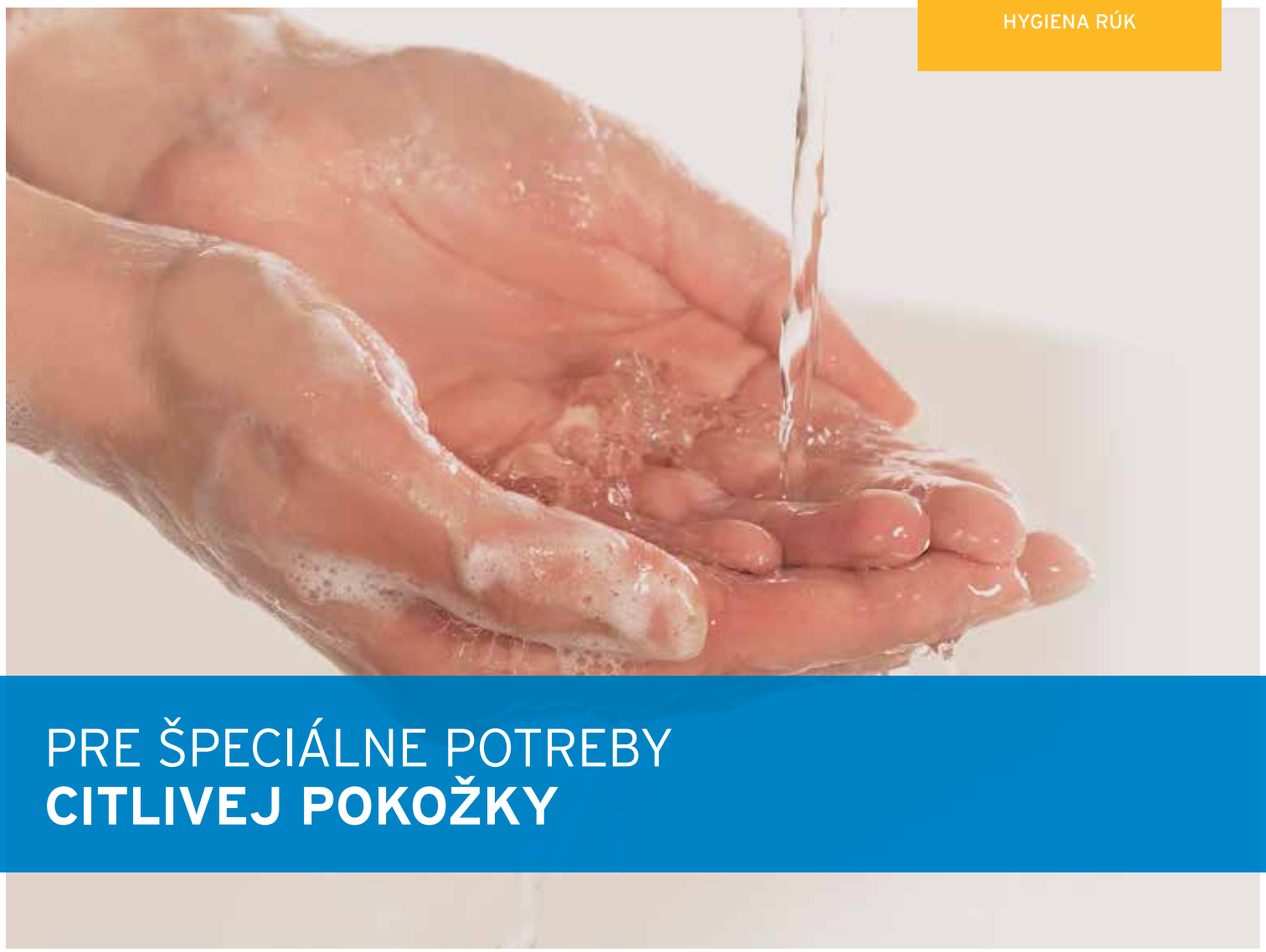

PRE ŠPECIÁLNE POTREBY **CITLIVEJ POKOŽKY**

Seraman™ sensitive foam

INOVATÍVNE, ŠETRNÉ K POKOŽKE, NA UMÝVANIE RÚK I TELA

Optimálne čistenie rúk a tela vyvinuté na citlivú pokožku.

- INOVATÍVNA kombinácia povrchovo aktívnych látok
- ŠETRNÉ K POKOŽKE – bez farbív a parfumácie
- DOSTUPNÉ ako pena



ECOLAB®

www.ecolab.com

Seraman™ sensitive foam

INOVATÍVNE, ŠETRNÉ K POKOŽKE, NA UMÝVANIE RÚK I TELA.

CHARAKTERISTIKA PRODUKTU

VLASTNOSTI PRODUKTU	VÝHODY PRE UŽÍVATEĽA
Kombinácia povrchovo aktívnych látok obzvlášť šetrných k pokožke obsahujúca APG (alkylpolyglukozid)	Vhodné pre osoby s citlivou pokožkou
Bez farbív a parfumácie Použitie konzervačného prostriedku extrémne šetrného k pokožke	Nízka možnosť alergickej reakcie a podráždenia pokožky
APG sa vyrába z obnoviteľných surovín, ako je kukurica, zemiaky, pšenica a prírodné tuky vrátane kokosového a palmojadrového oleja	Extrémne šetrný k životnému prostrediu, pretože je ľahko rozložiteľný a bez zvyškov
Seraman™ sensitive foam: Aplikácia peny Stabilná jemná pena - ekonomické riešenie	Ľahko sa oplachuje Extrémne jemné k pokožke Úspora produktu až 70% a znížená spotreba vody

NÁVOD NA POUŽITIE

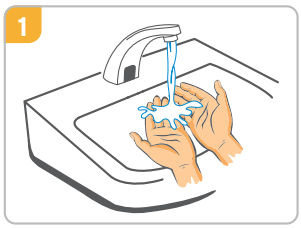

Opláchnite si ruky pod tečúcou vodou.



Aplikujte jednu alebo dve dávky umývacej emulzie na dlaň jednej ruky.



Otieraním dlaní o seba vytvorte penu. Potom si ruky dôkladne umyte.



Opláchnite ruky čistou vodou.



Osušte ruky jednorazovým uterákom.

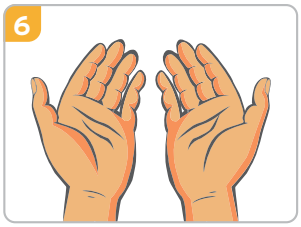

Vaše ruky sú čisté.

INFORMÁCIE PRE OBJEDNANIE

PRODUKT	BALENIE	OBJEDNÁVACÍ KÓD
Seraman™ sensitive foam (Nexa)	6 x 750ml	3138372

OBLASŤ POUŽITIA

- Na umývanie rúk, tela a vlasov
- Možno použiť na umývanie rúk a predlaktia pred chirurgickou dezinfekciou rúk prípravkom na báze alkoholu
- Vhodné na použitie v gastronómii a potravinárskom priemysle
- Pre osoby s citlivou pokožkou, ako sú napríklad deti, seniori a personál v zdravotníctve

ODBORNÁ SPRÁVA

Na vyžiadanie Vám radi zašleme náš najnovší znalecký posudok.

ZLOŽENIE

Zloženie Seraman™ sensitive foam:
Aqua, Sodium Laureth Sulfate, PEG-7-Glyceryl Cocoa- te, Lauryl Glucoside, Laureth-2, Sodium Benzoate.

ODPORÚČANÉ POUŽITIE

Kedy by sme si mali umývať ruky?

- Pokiaľ sú ruky viditeľne znečistené krvou alebo inými telovými tekutinami
- Pri podozrení na možný kontakt s potenciálne sporotvornými patogénmi, vrátane Clostridium difficile
- Po použití toalety

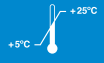

PRED POUŽITÍM SI VŽDY PREČÍTAJTE ETIKETU A INFORMÁCIE O VÝROBKU.

ECOLAB EUROPE
Richtistrasse 7
8304 Wallisellen
Switzerland

Distribútor pre SR:
ECOLAB GESELLSCHAFT MBH
Rivergate D1/4OG
Handelskai 92
1200 Wien
Austria

ECOLAB GESELLSCHAFT MBH, ORGANIZAČNÁ ZLOŽKA
Čajakova 18
811 05 Bratislava
Slovensko

ECOLAB®

www.ecolab.com

© 2023 Ecolab. All rights reserved. HC-HHP-SER.F-5002-1-SK-1123